

### GM Construction

T.a.v. de heer Paul Kaalen  
Graanweg 10  
Havennummer 210  
4782 PP MOERDIJK

Bergschenhoek, 9 juli 2019

**Onze ref.: 194 19 PG/hs – W2019179**

## OPDRACHTBEVESTIGING

Geachte heer Kaalen,

Hierbij bevestigen wij uw opdracht tot levering en montage van:

**3 x Hyva achteroverkipper met Multikap, te monteren op drie, door u aan te leveren, truckchassis.**

### Specificatie van de laadbak:

Lengte inwendig	: ± 7000 mm
Breedte uitwendig	: 2480 mm (excl. Multikap 2x30mm)
Hoogte zijwand	: 1400 mm
Hoogte achterklep	: 1400 mm
Hoogte kopschot	: standaard
Hoogte achterrongen	: 1600 mm
Dikte en materiaal vloer	: 6 mm Hardox 450
Dikte en materiaal zijwand	: 4 mm Hardox 450

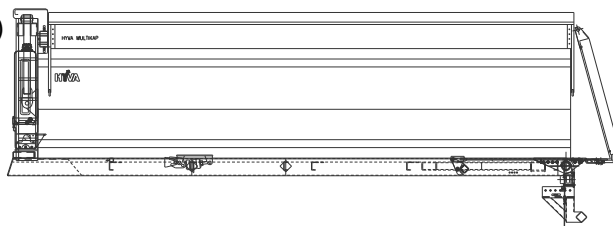

### Specificatie hydraulische installatie:

- Hyva tandwielpompe. (Truck dient voorzien te zijn van een geschikte PTO.)
- Hyva beugelcilinder, voorzien van pneumatisch afslagventiel.
- Hyva, pneumatisch bediend, proportioneel regelbaar kipventiel.

### De kipper is voorzien van de volgende opties:

- Kipper rondom isoleren, incl. isolatiemateriaal.
- Kopschot voorzien van luifel.
- Opstap in de bak.
- Schopsteun.
- Hyva beugelcilinder, minimale inbouwruimte, optimale benutting aslasten.
- Hyva afdeksysteem, Multikap, type II, incl. opsteek, hydraulisch aangedreven.
- Multikapluiken van geanodiseerd aluminium, (incl. afklapbaar achterluik), ongespoten.
- Demontabele bumper.
- Hydraulische asfaltsnep.
- Bediening ook achter t.b.v. de snep.
- Licht/lucht in overleg met klant.

#### SERVICEVESTIGING:

Hyva Service Bergschenhoek tel: 010 - 52 24 280  
Schiebroekseweg 22 fax: 010 - 52 23 966  
2661 AD Bergschenhoek GSM: 06 - 15 077 444



Op onze leveranties zijn de algemene voorwaarden van toepassing zoals gedeponeerd bij de Kamer van Koophandel Den Haag onder nummer 28099546 d.d. 19 mei 2005.

**Hyva International B.V.**

Antonie van Leeuwenhoekweg 37

Postbus 347, 2400 AH

Alphen aan den Rijn, Nederland

Telefoon +31 (0) 172 - 42 35 55

Fax +31 (0) 172 - 41 38 97



Bank: Deutsche Bank Nederland N.V.

IBAN: NL07DEUT0409201650

BIC: DEUTNL2N

Kamer van Koophandel Den Haag 28056017

BTW nr. NL 800932870B01

hyvanederland@hyva.com - www.hyva.com

**Onze ref.: 194 19 PG/hs – W2019179****De kipper is voorzien van de volgende opties:**

- Geschikte pomp.
- RVS kist.
- RVS lichtbakken met afneembare spatlappen. (Excl. roosters)
- Rondom kunststof schermen per as.
- Hyfix kipperklem.
- Houder brandstofsput.
- Schep- en bezemsteun.

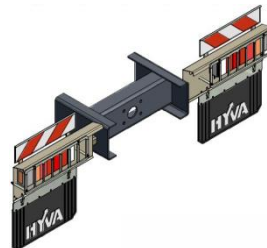
**Schilderwerk:**

- Het hulpraam wordt gestraald, gemenied en gespoten in chassiskleur.
- De kipper wordt gestraald, geprimerd en afgelakt in uw bedrijfskleur, RAL-.....(1 kleur).

**Opmerkingen:**

- De opbouw wordt door Hyva afgeleverd volgens de eisen van de Rijksdienst voor het Wegverkeer, incl. reflectoren en achtermarkering.
- De PTO van het chassis dient in overleg met Hyva te worden gekozen, zonder meerkosten voor Hyva in geval van een duurdere PTO.
- Hyva is niet verantwoordelijk voor eventuele zijmarkering op de cabine van de truck.

**Prijs:**

- **Hyva achteroverkipper**, als omschreven **€ 48.750,- per kipper**

*Prijs is netto, excl. BTW, af fabriek.**Levering geschiedt volgens bijgaande leveringsvoorwaarden, nummer 28099546, d.d. 19 mei 2005.***Hyva levering is exclusief:**

- Verplaatsen luchtketels, accubakken, demper, adblue- of dieseltank.
- Aanpassingen luchtbalgen laatste as (asfaltchassis).

**SERVICEVESTIGING:**

Hyva Service Bergschenhoek tel: 010 - 52 24 280  
 Schiebroekseweg 22 fax: 010 - 52 23 966  
 2661 AD Bergschenhoek GSM: 06 - 15 077 444



Op onze leveranties zijn de algemene voorwaarden van toepassing zoals gedeponeerd bij de Kamer van Koophandel Den Haag onder nummer 28099546 d.d. 19 mei 2005.

**Onze ref.: 194 19 PG/hs – W2019179**

Chassis dienen aangeleverd te worden *inclusief*:

- RDW zijverlichting.
- Geschikte “vrije” 4-gaats PTO.
- Achteroverbouw op juiste lengte.
- Trekbalk en vangmuil op juiste positie.
- Aansluiten Hyva opbouw electra door truckdealer. Voorbereiding van electra van tevoren door truckdealer (Hyva zal van tevoren schema aanleveren: op-af toeren, motor start-stop; voeding, instellen voorgesteld toerental etc)

Trucks \* : Mercedes Benz

Levering chassis : Week 2 - 2020

Betaling : Vóór aflevering

\* We zouden graag de volledige chassisgegevens van u ontvangen.

Wij danken u voor de opdracht en zullen voor een correcte uitvoering zorgdragen.

Vriendelijk verzoek deze opdrachtbevestiging, voor akkoord getekend, retour te sturen naar:  
hyvanederland@hyva.com

Met vriendelijke groet,  
**Hyva International BV**

Voor akkoord,  
**GM Construction**

.....  
P.G.M Geers

.....  
P. Kaalen

**Vriendelijk verzoek onderstaande gegevens in te vullen**

Factuur van de opbouw versturen naar:

Naam:  
Adres:  
Postcode  
Plaats:  
Tel. nr.:  
Contactpersoon:  
Referentie/Ordernummer:

**SERVICEVESTIGING:**

Hyva Service Bergschenhoek tel: 010 - 52 24 280  
Schiebroekseweg 22 fax: 010 - 52 23 966  
2661 AD Bergschenhoek GSM: 06 - 15 077 444

